



51 Certamen de San Isidro de Tema Madrileño



Asociación Española de Pintores y Escultores

AEPE

51 Certamen de San Isidro de Tema Madrileño

Sala de Exposiciones La Lonja

Centro Cultural Casa del Reloj

2 a 9 de junio de 2014



Asociación Española de Pintores y Escultores

AEPE

Exposición

Alcaldesa de Madrid

Ana M^a Botella Serrano

Concejal Presidente Arganzuela

Carmen Rodríguez Flores

Consejera Técnico

M^a Pilar Blanca Martínez Ramírez

Asesora Técnica

M^a Victoria de Arrese García Bueno

Directora del Centro Cultural Casa del Reloj

Josefina Rubio Cavero



Certamen

Organiza
Asociación Española de Pintores y Escultores

Presidente
José Gabriel Astudillo López

Vicepresidente
Alejandro Aguilar Soria

Secretaria General
M^a Dolores Barreda Pérez

Tesorera
Mercedes Ballesteros Rodríguez

Bibliotecario
Fernando de Marta Sebastián

Vocales
Juan Manuel López-Reina Coso
Isabel Moreno González
Carlos Muro Aguado



Asociación Española de Pintores y Escultores

AEPE

Jurado

Presidente

José Gabriel Astudillo López

Secretaria

M^a Dolores Barreda Pérez
Secretaria General de la AEPE

Vocales

Fernando de Marta y Sebastián. Vocal de la AEPE

Justo San Felices Gil. Pintor

Pilar Aguado Rodríguez-Monge, pintora y socia de la AEPE elegida al azar

De forma tradicional desde hace ya más de medio siglo, la Asociación Española de Pintores y Escultores convoca a sus socios a un certamen que tiene como protagonista indiscutible la hermosa ciudad de Madrid.

Madrid siempre ha sido motivo de inspiración artística, cuna de tradiciones, corrientes y vanguardias, sede de escuelas y tendencias estéticas y madrina de movimientos y desarrollos creadores irrefutables en el panorama mundial del arte.

Porque son sus fuentes, plazas y jardines los protagonistas de unas creaciones nacidas de la observación de la cotidianeidad, de la realidad vivida de cuantos aquí residimos y de los que amamos profundamente a nuestra villa.

De forma habitual contamos con la colaboración del Ayuntamiento de Madrid, al que desde estas líneas deseo agradecer profundamente su implicación en este certamen, y que en esta ocasión nos ha cedido la magnífica Sala de Exposiciones de La Lonja, del Centro Cultural Casa del Reloj, para exhibir una muestra que se caracteriza por el deseo de recrear los rincones más bellos de la capital, que adquieren un esplendor inusitado y evocan cálidas estampas de un Madrid añorado y querido por todos.

Gracias a la participación de todos nuestros socios podemos hacer posible la realización de exposiciones como ésta, y por eso no puedo dejar de agradecer a todos y cada uno de ellos, su lealtad y su colaboración, su gran amor por nuestra entidad y su entusiasmo y buen hacer.

Mi felicitación especial para los premiados y mi reconocimiento para todos aquellos que desde su arte, aportan tanta riqueza artística a nuestras vidas, tantos sentimientos y tantas vivencias profundas y sugerentes. Sin su creatividad y su especial visión de la vida, nada de lo que hacemos sería posible.

Mi recomendación para todos es que sigan realizando tan buen trabajo, esforzándose, volcando su ilusión y ganas de crear, porque todo ellos nos humaniza, estimula, relaja, calma nuestro espíritu y nos aporta tantos beneficios como lo haría una medicina. Y eso sí, sin contraindicaciones.

José Gabriel Astudillo López
Presidente de la Asociación Española de Pintores y Escultores

Obras expuestas

Artistas premiados

**Medalla
Antonio
Casero**



Javier Zorrilla
"Esquina del
Banco de España"
Acuarela / papel
50 x 50



Mención de Honor

José Antonio de la Peña "Sin techo" Escultura / bronce 26 x 41 x 13

**Mención
de
Honor**



Macarena
Candrián
"Gran Vía"
Mixta / lienzo
50 x 50



Mención de Honor

José Luis Fiol Valero "Excursión al Retiro" Acuarela / papel 50 x 70

**Mención
de
Honor**



Antonio Ramírez
"Membrillos de
Madrid"
Mixta / lienzo
73 x 60

Artistas seleccionados



Joaquín Alarcón González
"Entrada a la Plaza Mayor"
Óleo / tabla
72 x 59



Joaquín Alarcón
González
"Madrid, bajo la sombra
de sus Alcaldes"
Mixta / tabla
60 X 73



Guadalupe Alonso
"A vista de gato"
Óleo / lienzo
50 x 81



Araceli Aparicio
"Por San Isidro: Toros I"
Grabado
70 x 50



Araceli Aparicio
"Por San Isidro: Toros II"
Grabado
70 x 50



P. Barahona
"Palacio de Cibeles"
Acuarela / papel
50 x 70



Beatriz de Bartolomé
"En el Retiro"
Acuarela / papel
60 x 90



Francisco Bertrán Hernández
"El Retiro"
Acuarela / papel
56 x 73



Macarena Candrian
"Horas contadas"
Mixta / lienzo
70 x 70

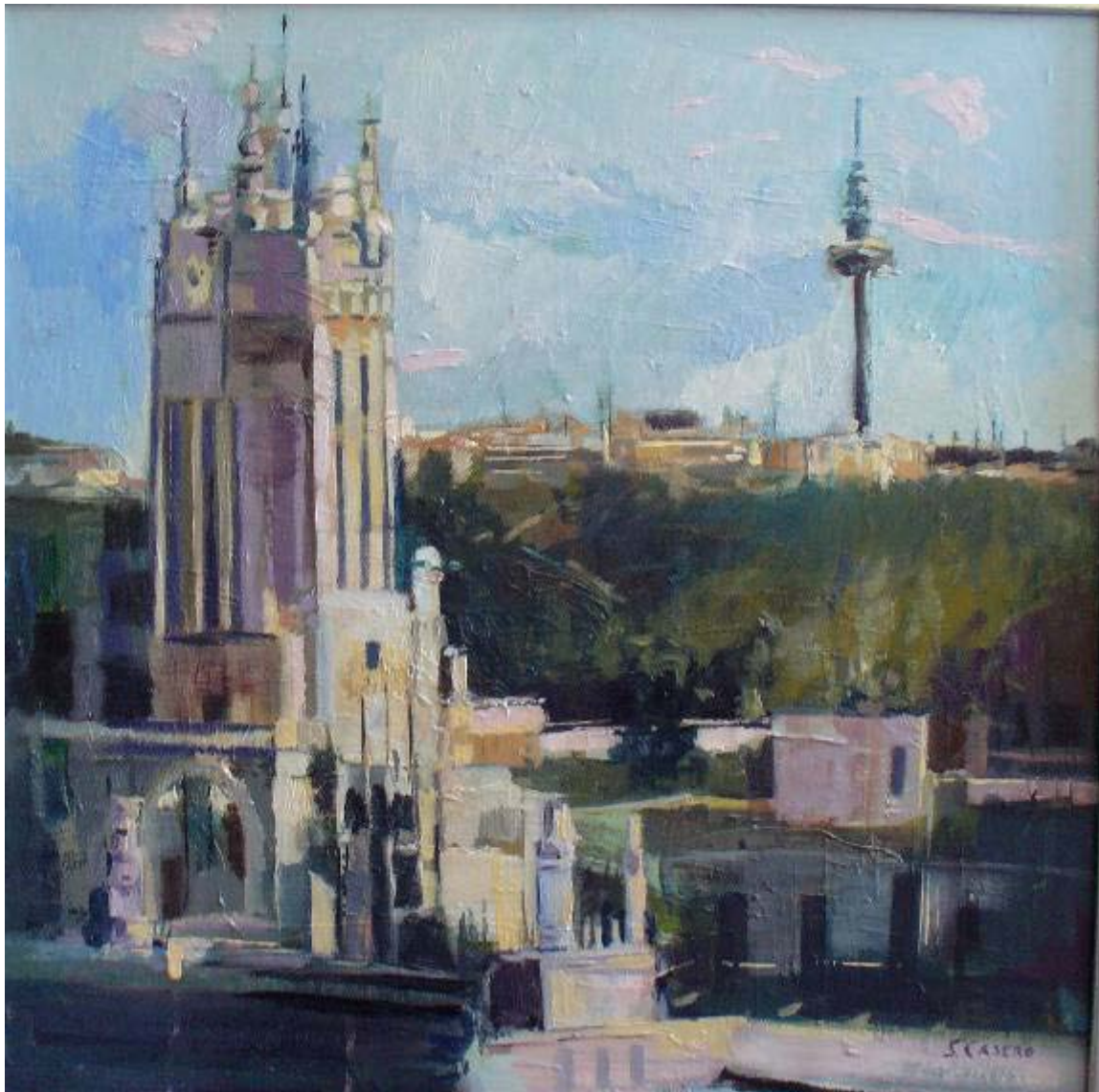

Sonia Casero
"Telefónica"
Óleo / tabla
60 x 60



Ramón Córdoba Calderón
"Plaza de Callao"
Óleo / lienzo
73 x 54



Juan de la Cruz Pallarés
"Cocidito Madrileño"
Óleo / lienzo
80 X 80



Carmen Durán
“Merendero en el lago de Retiro”
Acuarela / papel
76 x 56



Mª Pilar Fernández Antón
"Entre brumas"
Mixta / lienzo
60 x 60



Mª Pilar Fernández Antón
"Miradas de Madrid"
Mixta / lienzo
80 x 80



Fernanda Fernández
"El Urban"
Óleo / lienzo
60 x 81



Mª Isabel Flórez Bielsa
"Tejados de Madrid II"
Óleo / tabla
50 x 61



Mª Isabel Flórez Bielsa
"Tejados de Madrid I"
Óleo / lienzo
50 x 61



Dolores Franco
"Feria del libro antiguo"
Acuarela / papel
50 x 73



Isabel Garrido
"Otoño en la Quinta de los Molinos"
Acrílico / lienzo
80 x 80



M^a Luisa González Ossorio
“Basílica de Ntra. Señora de Atocha”
Óleo / lienzo
50 x 72



Humildad Hernández
"Nuestras fuentes"
Óleo / lienzo
81 x 65



M^a Luz Lázaro
"Detalles de lucir en los toros"
Óleo / lienzo
46 x 61



Juan Manuel López-Reina
"Madrid dominguero"
Óleo / lienzo
65 x 81



Mercedes Martí Castelló
"Parque El Capricho"
Óleo / lienzo
73 x 60



Adriana M. Berges
"Cúpula Metrópolis"
Acrílico / lienzo
65 x 50



Mª Luisa Martínez de la Pascua
Zárate
"El barquillero"
Óleo / lienzo
81 x 65



Ricardo Montesinos Mora
"Antigua casa del pastor (Madrid)"
Óleo / lienzo
73 x 60



Victoria Moreno
"Castañas asadas"
Acuarela / papel
55 x 80



Ángela Palomeque Messia
"La naturaleza en Pº de Recoletos"
Óleo / lienzo
60 x 80



Eulalia Peñafiel Cordero
"Felipe III, en la Plaza Mayor"
Óleo / lienzo
60 x 50



Elena Pérez Abel de la Cruz
"Fuente La Cibeles"
Óleo / lienzo
60 x 81



Mavi Recio
"Madrid"
Óleo / lienzo
56,50 x 54



Joselina Rivera
"Vistas del Lago de la Casa de Campo"
Acuarela / papel
72 x 102



Manuel Segura
"Mediodía en Cibeles"
Óleo / lienzo
80 x 60



Miguel Sokolowski
"Estufa de las palmeras"
Óleo / lienzo
73 x 60



Emilio Sotomayor
"Ópera"
Mixta / tabla
81 x 81



Emilio Sotomayor
"Plaza de Santa Ana"
Mixta / tabla
81 x 81



Andreas Strobel
"Madrid en cada rincón"
Fotografía
50 x 68



Jesús Torres Granado
"Puente de la Reina Victoria"
Acrílico / lienzo
65 x 50



Charo Vaquerizo
"Llegando a la Plaza España"
Óleo / tabla
70 x 70



Antonio Ventura Sanz
"Plaza Mayor"
Acuarela / papel
71 x 52



Juana Villanueva
"Plaza de Cibeles"
Mixta / lienzo
54 x 65



51 Certamen de San Isidro de Tema Madrileño



Asociación Española de Pintores y Escultores

AEPE



Asociación Española de Pintores y Escultores

AEPE

Asociación Española de Pintores y Escultores
Calle Infantas, 30. 2º drcha.

28004 Madrid

91 522 49 61

www.apintoresyescultores.es

administracion@apintoresyescultores.es



iMADRID!

**DISTRITO
ARGANZUELA**